

Algemene informatie - gynaecologische oncologie

Gynaecologische oncologie

Kanker ontstaat doordat er cellen zijn die zich abnormaal vermeerderen. Na verloop van tijd vormen deze cellen een gezwel, ook wel tumor genoemd. Een tumor kan overal in het lichaam ontstaan. In tegenstelling tot een goedaardige tumor, bijvoorbeeld een vleesboom in de baarmoeder, kan een kwaadaardige tumor het omliggende gezonde weefsel ingroeien. Een kwaadaardige tumor noemen we kanker. Zo kan een tumor een bloed- of lymfevat binnen groeien. Tumorcellen kunnen zich op deze manier door het hele lichaam verspreiden. Er ontstaan dan uitzaaiingen op andere plaatsen in het lichaam. Een andere naam voor uitzaaiing is metastase.

De vrouwelijke geslachtsorganen

Gynaecologische kanker omvat alle vormen van kanker van de vrouwelijke geslachtsorganen:

- baarmoeder;
- eierstokken en eileiders;
- vagina (schede);
- vagina-ingang;

Deze organen bevinden zich in het onderste deel van de buik. Op tekening 1 en 2 ziet u een schematisch overzicht van de vrouwelijke geslachtsorganen. De baarmoeder heeft de vorm van een peer. Aan weerszijden ervan liggen de eierstokken en de eileiders. De eileiders vormen een verbinding tussen de eierstokken en de baarmoeder.

Tekeningen

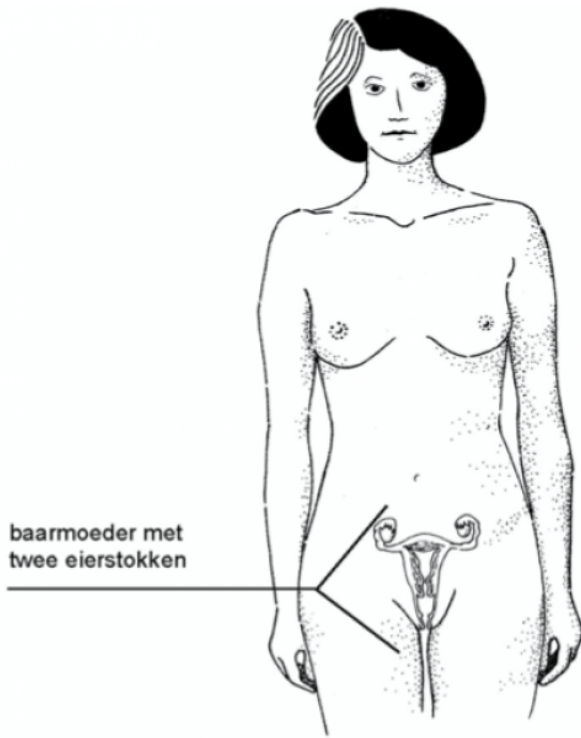

1. inwendige vrouwelijke geslachtsorganen

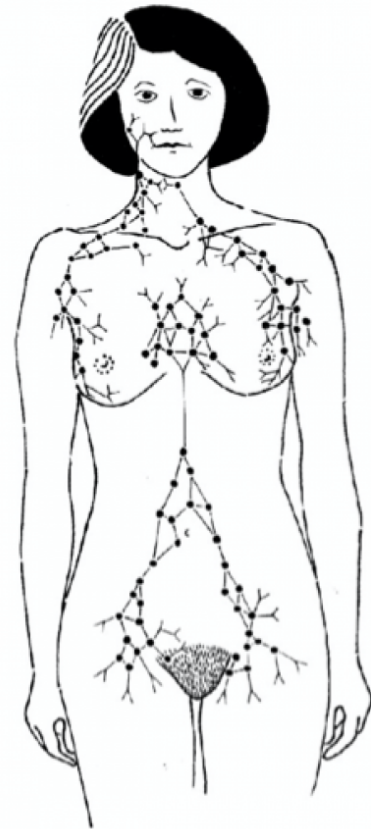

1a. Lymfeklieren

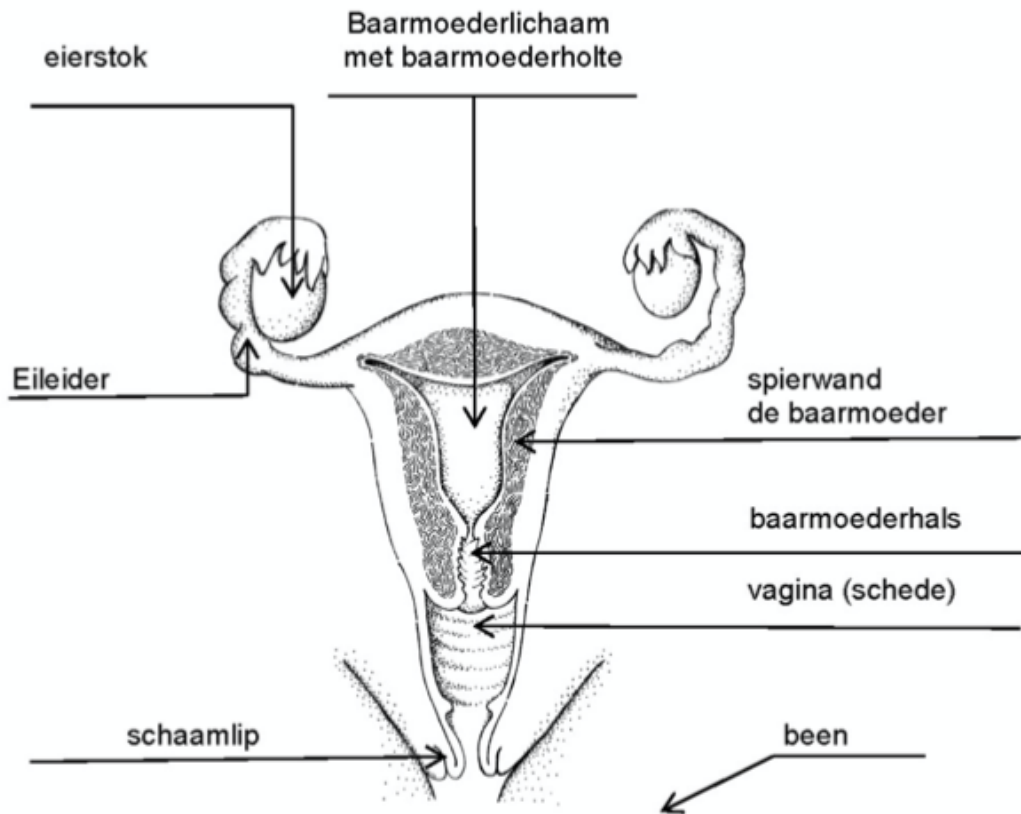

2. inwendige vrouwelijke geslachtsorganen (vergroot)

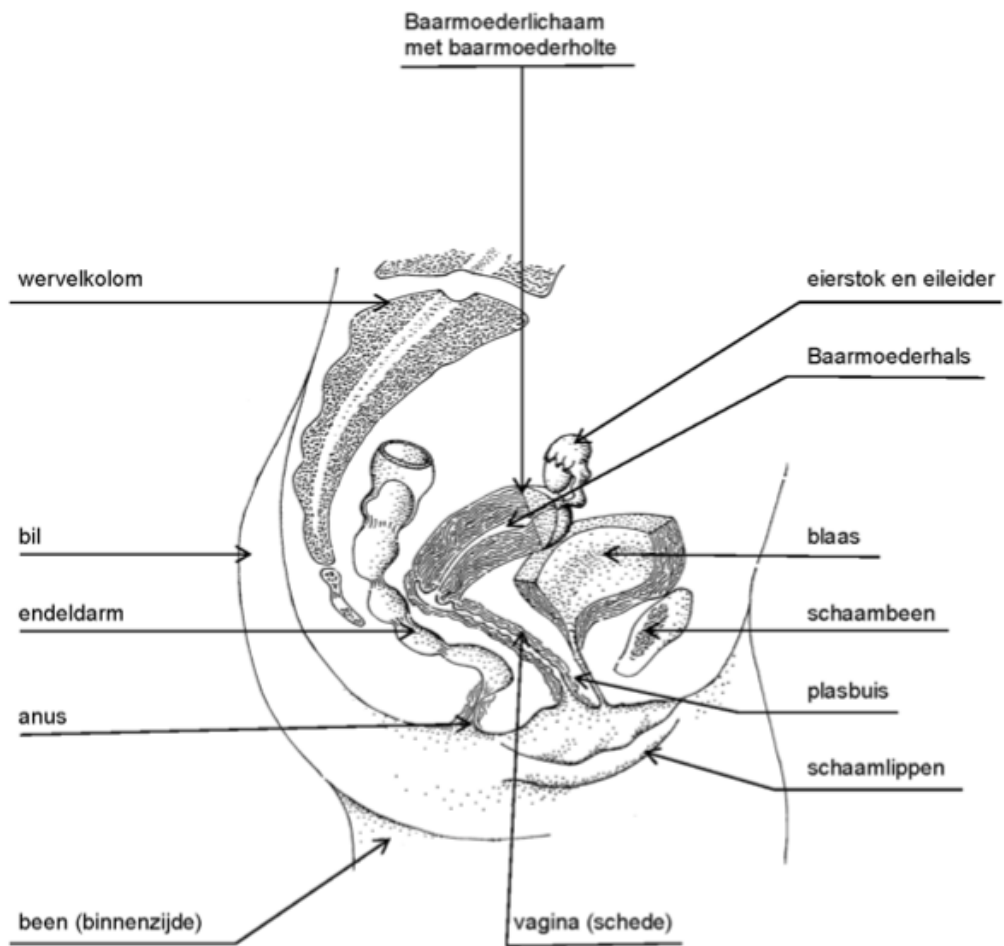

3. Dwarsdoorsnede baarmoederlichaam

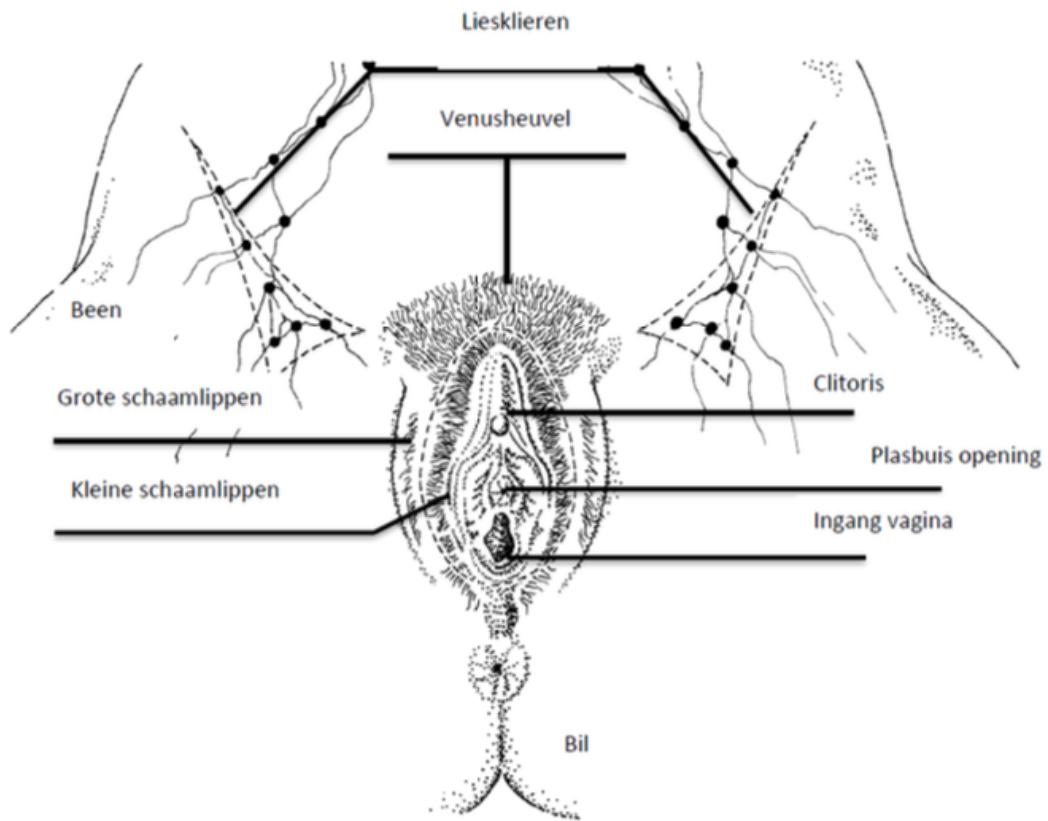

Uitwendige vrouwelijke geslachtsorganen (vulva) en operatiegebied

Laatst bijgewerkt op 24 november 2021